

architetto stefano piazzi – ingegnere luigi tundo

architettura . restauro . ingegneria

CURRICULUM VITAE SCUOLE E UNIVERSITA'

ASP.ILT srl - Arch. Stefano Piazzi - Ing. Luigi Tundo, Via Lombardi 39/d - 40128 Bologna
Tel. 051.230143 - FAX 051.2919470 - info@aspilt.it - aspiltsrl@pec.it - www.aspilt.it - P.IVA 03893971204

ASP.ILT

Lo studio ASP.ILT viene costituito nel 2010 dall'architetto Stefano Piazzi e dall'ingegnere Luigi Tundo, già soci dal 1982, insieme all'architetto Giampiero Cuppini, dello studio associato Cuppini Associati.

L'attività dello studio è stata sviluppata, già dagli anni Ottanta, nella progettazione architettonica e urbana di numerosi edifici sia ad uso pubblico che privato, nella direzione lavori delle opere progettate, nella preventivazione e contabilità dei lavori sia in fase di progettazione che di esecuzione e nella cura degli aspetti legati alla sicurezza.

Oltre a centri direzionali, centri commerciali, edilizia abitativa residenziale e per vacanze, lo studio svolge la propria attività prevalentemente nel campo dell'edilizia civile pubblica, progettando e realizzando sedi per l'istruzione di diverso ordine e grado (scuole per l'infanzia, scuole primarie e secondarie, aggregate anche in poli scolastici, sedi universitarie) e sedi culturali (musei, biblioteche, edifici polifunzionali e parchi urbani).

Le opere progettate e realizzate hanno interessato sia interventi sull'edilizia storico-monumentale che sull'edilizia di nuova costruzione. Diversi progetti sono stati pubblicati su riviste di architettura e di settore e sono stati oggetto di riconoscimento.

La ricerca progettuale è sempre stata volta a perseguire l'idea di continuità fra edificio e territorio e fra edificio e arredo e allestimento. Nell'ambito del restauro lo studio si occupa già da molti anni nella rifunzionalizzazione e adeguamento normativo di alcune fra le più significative "fabbriche" storiche. La metodologia di intervento ha sempre cercato di rispettare la conservazione delle preesistenze di valore testimoniale, storico o artistico e contestualmente di operare per l'inserimento di addizioni funzionali di linguaggio contemporaneo, vagliate nelle modalità espressive in ragione delle caratteristiche delle testimonianze materiali oggetto di intervento: questa attenzione è stata rivolta anche agli allestimenti e all'arredo, all'apparato di illuminazione e alla messa a punto di sistemi impiantistici integrati.

Un altro importante settore di progettazione e direzione lavori è quello museale ed espositivo. La metodologia progettuale è stata sempre finalizzata a creare situazioni allestitivo autonome, ossia dotate di una propria identità ed espressività figurativa, ma al contempo mettendo a punto soluzioni espositive originali studiate sia in funzione delle specificità del materiale da esporre per valorizzarlo e garantirne le migliori condizioni conservative che in relazione alle caratteristiche degli ambienti architettonici vincolati in cui spesso si è operato.



Prestazioni eseguite:
 Committente:
 Oggetto:
 Importo:
 Categorie:
 Periodo di esecuzione:
 Progettisti:

Palestra scolastica di Portomaggiore

Progettazione definitiva, esecutiva, CSP
 Comune di Portomaggiore (FE)
Demolizione e ricostruzione palestra ad uso scolastico Via Padova
 € 590.076,66
 E.12, S.03, IA.02, IA.03
 2019-2020
 ASP.ILT, Ing. Luigi Tundo



Prestazioni eseguite:
 Committente:
 Oggetto:
 Importo:
 Categorie:
 Periodo di esecuzione:
 Progettisti:

Adeguamento plesso scolastico a Camugnano

I stralcio: Direzione lavori, CSE / II stralcio: Progettazione esecutiva, DL, CSP, CSE
 Comune di Camugnano (BO)
Riquilificazione e ampliamento del plesso scolastico posto in Camugnano, adeguamento medie ed elementari. I e II stralcio
 I stralcio: € 902.800,14; II stralcio: € 127.342,16
 I stralcio: E. 08, S. 06, IA. 01, IA. 02, IA. 04;
 II stralcio: E. 08, IA. 02
 2016-2017
 ASP.ILT, Ing. Luigi Tundo



Prestazioni eseguite:
 Committente:
 Oggetto:
 Importo:
 Categorie:
 Periodo di esecuzione:
 Progettisti:

Scuola dell'infanzia Enrico Conti

Progettazione architettonica definitiva
 SEAF S.r.L - Valsamoggia, loc. Monteveglio (BO)
Ristrutturazione con demolizione ed ampliamento della scuola per l'infanzia "Enrico Conti" a Vado di Monzuno (BO)
 € 1.318.000,00
 E.20
 2014
 ASP.ILT, Arch. Stefano Piazzi, Ing. Luigi Tundo

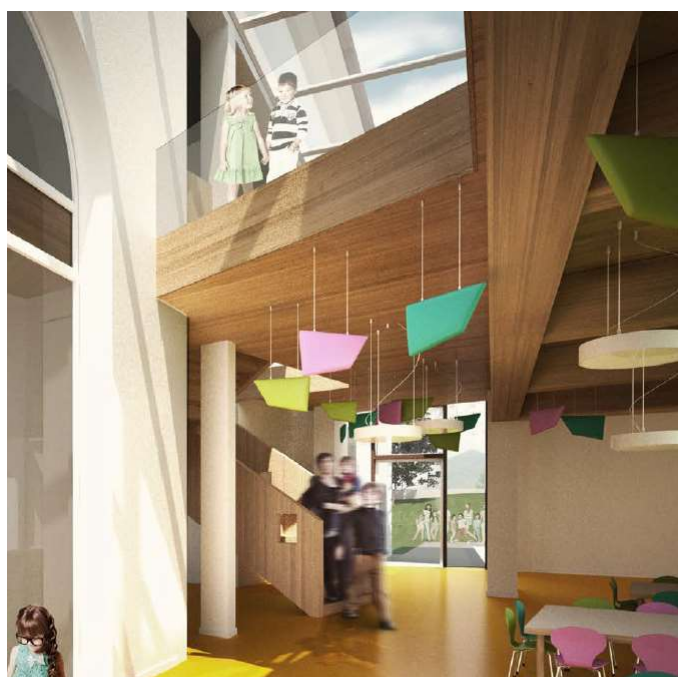

Prestazioni eseguite:
 Committente:
 Oggetto:

 Importo:
 Categorie:
 Periodo di esecuzione:
 Progettisti:

Palestra della scuola Guglielmo Marconi

DL strutture e CSE
 Comune di Modena (MO)
Direzione Lavori opere strutturali e CSE dell'intervento di costruzione della nuova palestra della scuola G. Marconi di Modena
 € 3.718.809,60
 E.11, S.03, IA.02, IA.03
 2012 - 2014
 ASP.ILT, Ing. Luigi Tundo



Prestazioni eseguite:
 Committente:
 Oggetto:

 Importo:
 Categorie:
 Periodo di esecuzione:
 Progettisti:

Polo Scolastico di Lido Adriano

Progettazione preliminare, definitiva, esecutiva
 Comune di Ravenna (MO)
Nuovo polo scolastico di Lido Adriano a Ravenna - Nido d'infanzia, Scuola dell'infanzia, Scuola primaria, Scuola secondaria inferiore, mensa, palestra, auditorium, biblioteca, parco esterno
 I: € 6.950.987,66 / II: € 8.510.256,36
 E.09, E.22
 I: 2006 - 2007 / II: 2011 - 2014
 Arch. Stefano Piazzi, Ing. Luigi Tundo e altri



Prestazioni eseguite:
 Committente:
 Oggetto:

 Importo:
 Categorie:
 Periodo di esecuzione:
 Progettisti:

Scuola Media Falcone e Borsellino di Portomaggiore

I - Progettazione preliminare / II - Progettazione definitiva, CSP / III - Direzione Lavori e CSE
 Comune di Portomaggiore (FE)
Progetto della nuova scuola media nel polo scolastico "Falcone-Borsellino"
 I: € 5.894.045,72 / II: € 2.287.203,14 / III: € 2.312.448,54
 E.08, S.03, IA.01, IA.02, IA.03
 I - 2008 - 2009 / II - 2011 / III - 2012-2013
 ASP.ILT, Arch. Stefano Piazzi, Ing. Luigi Tundo

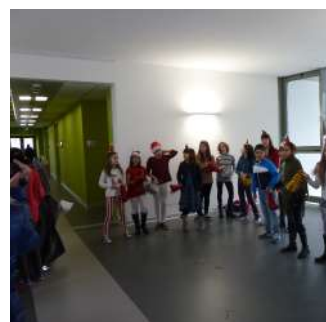



Istituto Leonardo Da Vinci

Prestazioni eseguite:
 Committente:
 Oggetto:
 Importo:
 Categorie:
 Periodo di esecuzione:
 Progettisti:

Variante progettazione esecutiva, DL, CSP, CSE
 Provincia di Padova (PD)
Restauro conservativo e messa in sicurezza di edificio storico sede dell'istituto di istruzione secondaria "Leonardo da Vinci"
 Variante progettuale € 1.542.505,27 / DL, CSP, CSE € 2.218.105,52
 E.22, S.06, IA.01, IA.02, IA.03
 2009 - 2011
 ASP.ILT, Arch. Stefano Piazzi, Ing. Luigi Tundo

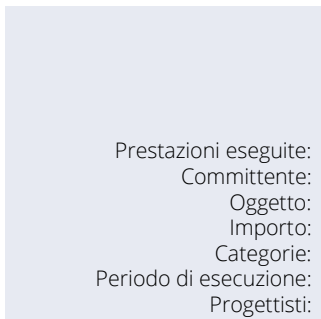

Prestazioni eseguite:
 Committente:
 Oggetto:
 Importo:
 Categorie:
 Periodo di esecuzione:
 Progettisti:

CSE
 Comune di Modena (MO)
Progetto della Scuola secondaria di primo grado "G. Marconi"
 € 6.200.00,00
 E.08, S.03, IA.02, IA.03
 2008-2011
 ASP.ILT, Ing. Luigi Tundo



Prestazioni eseguite:
 Committente:
 Oggetto:
 Importo:
 Categorie:
 Periodo di esecuzione:
 Progettisti:

Scuola media di Mezzano Inferiore
 Progettazione preliminare, definitiva, esecutiva, DL, contabilità, CSP, CSE
 Comune di Mezzani (PR)
Progetto della nuova Scuola media di Mezzano Inferiore
 € 1.397.290,72
 E.08, S.01, IA.01, IA.02, IA.03
 2007 - 2009
 Arch. Stefano Piazzi, Ing. Luigi Tundo e altri

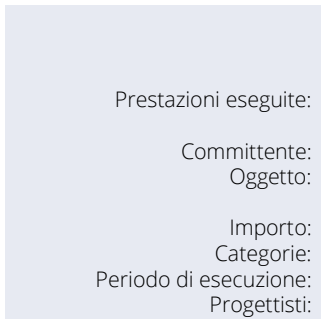

Prestazioni eseguite:
 Committente:
 Oggetto:
 Importo:
 Categorie:
 Periodo di esecuzione:
 Progettisti:

Scuola materna Giovanni Pascoli
 Progettazione preliminare, definitiva, esecutiva, DL, contabilità, CSP, CSE
 Comune di Gambettola (FC)
Ampliamento scuola elementare e nuova Scuola materna di Gambettola
 € 1.736.460,14
 E.08 (Prog), E.08, S.03, IA.02, IA.03 (CSP, CSE, DL)
 2006 - 2008
 Arch. Stefano Piazzi, Ing. Luigi Tundo e altri



Prestazioni eseguite:
 Committente:
 Oggetto:
 Importo:
 Categorie:
 Periodo di esecuzione:
 Progettisti:

Scuola Galileo Galilei
 Progettazione preliminare, definitiva, esecutiva, DL e coordinamento della sicurezza
 Comune di Modena (MO)
Rifunzionalizzazione e adeguamento normativo della scuola elementare e materna "G. Galilei"
 € 680.322,78
 E.08, IA.02, IA.03
 2004 - 2006
 Ing. Luigi Tundo



Scuola elementare San Damaso

Prestazioni eseguite:
 Committente:
 Oggetto:
 Importo:
 Categorie:
 Periodo di esecuzione:
 Progettisti:

Consulenza architettonica per progettazione preliminare, definitiva, esecutiva, DL e coordinamento della sicurezza
 Comune di Modena (MO)
Ampliamento della Scuola elementare "S. Damaso" a Modena
 € 591.212,56
 E.08, S.03, IA.02, IA.03
 2004 - 2006
 Ing. Luigi Tundo

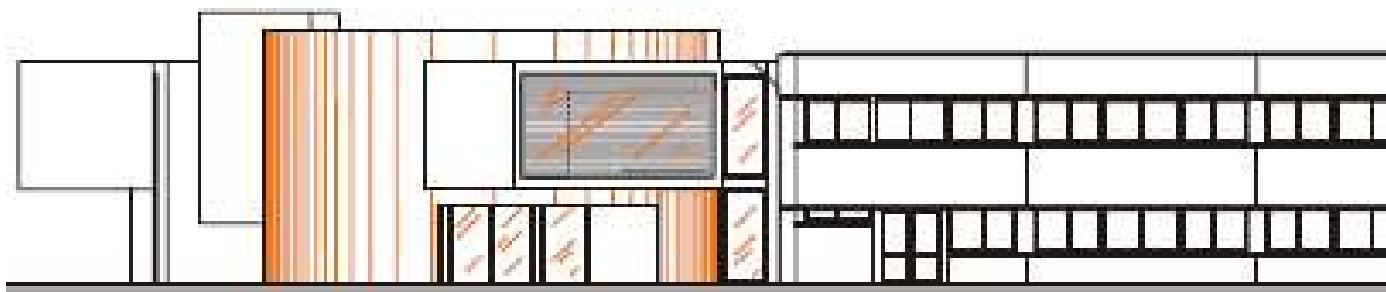

Scuola elementare di Cognento



Prestazioni eseguite:
 Committente:
 Oggetto:
 Importo:
 Categorie:
 Periodo di esecuzione:
 Progettisti:

Progettazione preliminare, definitiva, DL
 Comune di Modena (MO)
Nuove Scuole elementari di Cognento
 € 2.714.548,66
 E.08, S.03, IA.01, IA.02, IA.03
 2004 - 2008
 Arch. Stefano Piazzi, Ing. Luigi Tundo, Prof. Arch. Giampiero Cuppini



Scuole elementari di Boggiovara

Prestazioni eseguite:
 Committente:
 Oggetto:
 Importo:
 Categorie:
 Periodo di esecuzione:
 Progettisti:

Progettazione preliminare, definitiva, esecutiva, DL
 Comune di Modena (MO)
Nuove Scuole elementari di Boggiovara
 € 3.108.335,33
 E.08, E.22, S.01, S.03, IA.01, IA.02, IA.03
 2000 - 2004
 Arch. Stefano Piazzi, Ing. Luigi Tundo, Prof. Arch. Giampiero Cuppini

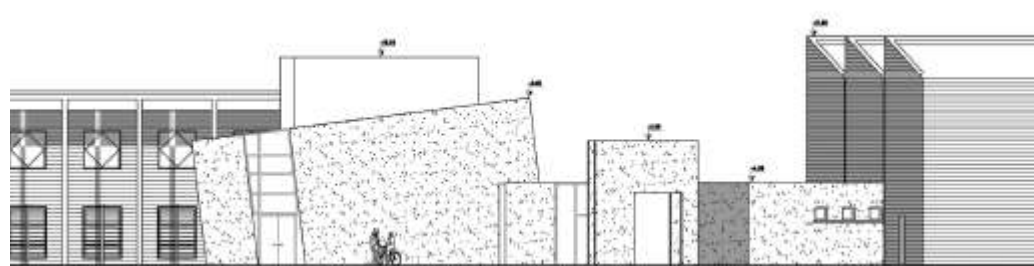



Prestazioni eseguite:
 Committente:
 Oggetto:
 Importo:
 Categorie:
 Periodo di esecuzione:
 Progettisti:

Scuola elementare in Villalta, Cesenatico

Progettazione preliminare, definitiva, esecutiva, DL
 Comune di Cesenatico (FC)
Ristrutturazione e ampliamento della scuola elementare in Villalta
 € 689.935,00
 E.08, S.03, IA.01, IA.03
 1998 - 2000
 Arch. Stefano Piazzi, Ing. Luigi Tundo e altri

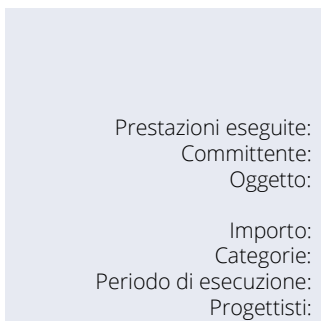

Prestazioni eseguite:
 Committente:
 Oggetto:
 Importo:
 Categorie:
 Periodo di esecuzione:
 Progettisti:

Scuola elementare in via Caboto, Cesenatico

Progettazione preliminare, definitiva, esecutiva
 Comune di Cesenatico (FC)
Ristrutturazione e ampliamento della scuola elementare in via Caboto
 € 929.696,00
 E.08, S.03, IA.01, IA.02, IA.03
 1998 - 2000
 Arch. Stefano Piazzi, Ing. Luigi Tundo e altri



Prestazioni eseguite:
 Committente:
 Oggetto:
 Importo:
 Categorie:
 Periodo di esecuzione:
 Progettisti:

Villa Guastavillani

Progettazione preliminare, definitiva, esecutiva
 Alma Mater Studiorum - Università di Bologna (BO)
Restauro di villa Guastavillani adibita a scuola superiore di formazione universitaria e struttura ricettiva di tipo alberghiero
 € 2.833.799,00
 E.10, S.03, IA.01, IA.02, IA.03
 1998
 Arch. Stefano Piazzi, Ing. Luigi Tundo, Prof. Arch. Giampiero Cuppini

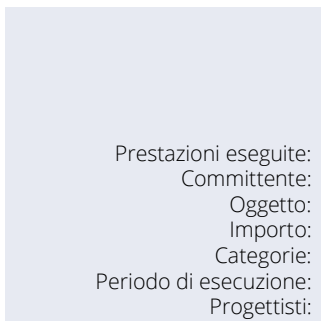

Prestazioni eseguite:
 Committente:
 Oggetto:
 Importo:
 Categorie:
 Periodo di esecuzione:
 Progettisti:

Istituto Fermo Corni

Progettazione preliminare, definitiva, esecutiva, DL e coordinamento della sicurezza
 Comune di Modena (MO)
Ristrutturazione dell'Istituto professionale statale "Fermo Corni" in Modena
 € 924.974,00
 E.09, S.01, IA.01, IA.02, IA.03
 1997 - 2002
 Arch. Stefano Piazzi, Ing. Luigi Tundo, Prof. Arch. Giampiero Cuppini



Prestazioni eseguite:
 Committente:
 Oggetto:
 Importo:
 Categorie:
 Periodo di esecuzione:
 Progettisti:

Ex Mulino Tamburi

Progettazione preliminare, definitiva, esecutiva, DL, coordinamento della sicurezza
 Alma Mater Studiorum - Università di Bologna (BO)
Restauro conservativo dell'ex Opificio Storico "Mulino Tamburi" in Bologna per accogliere l'Istituto di Discipline della Comunicazione della Facoltà di Lettere e Filosofia
 € 6.950.993,41
 E.22, S.01, IA.01, IA.02, IA.03
 1997 - 2002
 Arch. Stefano Piazzi, Ing. Luigi Tundo

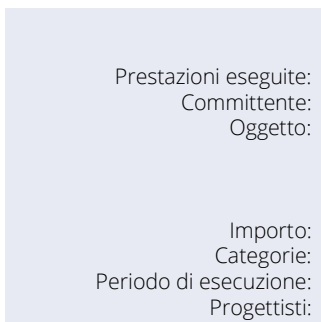

Prestazioni eseguite:
 Committente:
 Oggetto:
 Importo:
 Categorie:
 Periodo di esecuzione:
 Progettisti:

Restauro di Palazzo Poggi e Ca' Grande Malvezzi

Progettazione preliminare, definitiva, esecutiva
 Alma Mater Studiorum - Università di Bologna (BO)
Restauro conservativo de "la Facoltà di Giurisprudenza e il sistema integrato dei musei, biblioteche e laboratori storico-scientifici nell'area universitaria bolognese Il Palazzo Poggi e la Ca' Grande Malvezzi
 € 8.986.350,04
 Id, If, IIIa, IIIb, IIIc
 1993
 Arch. Stefano Piazzi, Ing. Luigi Tundo

